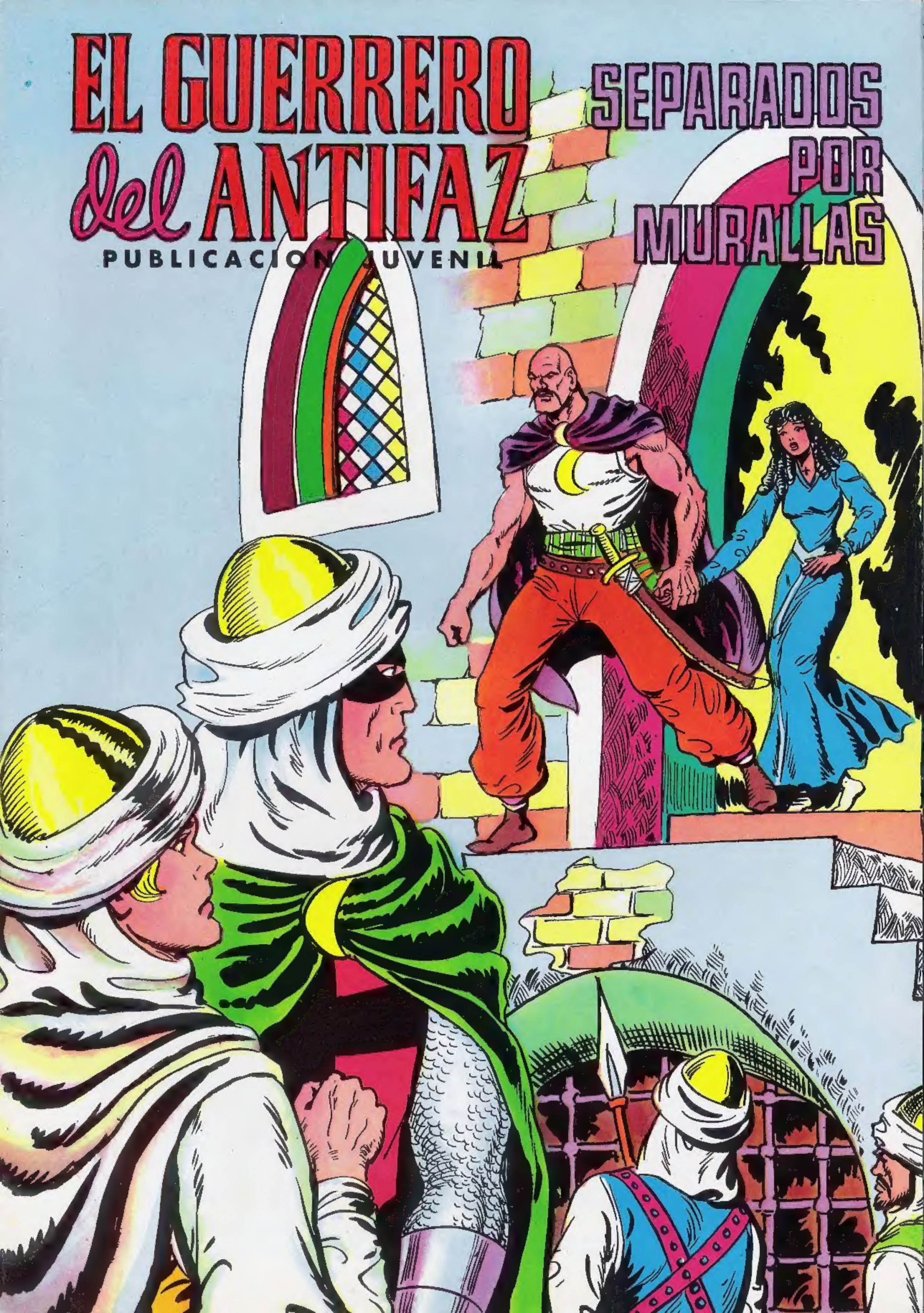
EL GUERRERO del ANTIFAZ
PUBLICACION JUVENIL
SEPARADOS POR MURALLAS

ESTE ES EL SEMANARIO JUVENIL QUE PREFIEREN TODOS LOS JOVENES DE 10 A 90 AÑOS

TAMBIEN USTED LO PREFERIRA CUANDO LO CONOZCA

VEINTE PAGINAS A TODO COLOR DE HISTORIETAS, CHISTES Y AMENIDADES PARA PASARLO ESTUPENDAMENTE

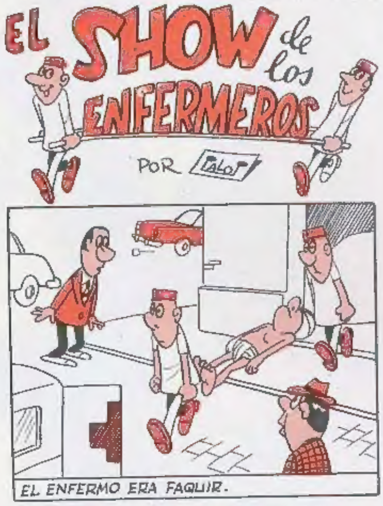

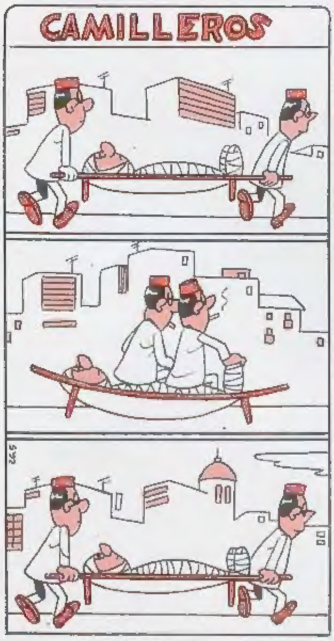

CON LOS MEJORES CHISTES, LAS MEJORES HISTORIETAS Y LOS MEJORES ENTRETENIMIENTOS

PARA LOS MEJORES LECTORES

SI NO LO CONOCE CONOZCALO

De venta en todos los puestos de periódicos y revistas

PRINTED IN SPAIN IMPRESO EN ESPAÑA

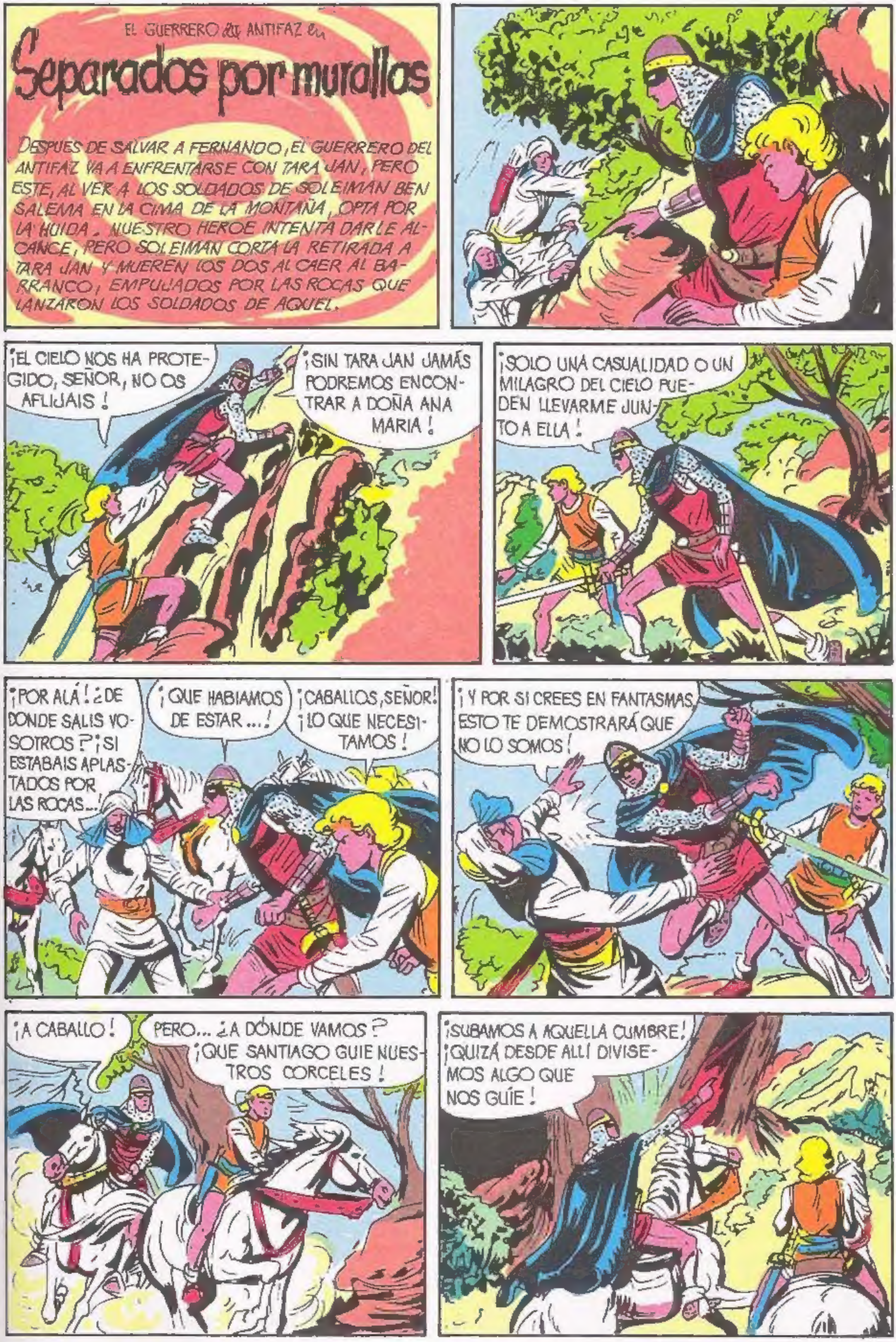

EL GUERRERO DEL ANTIFAZ en
Separados por murallas
DESPUES DE SALVAR A FERNANDO, EL GUERRERO DEL ANTIFAZ VA A ENFRENTARSE CON TARA JAN, PERO ESTE, AL VER A LOS SOLDADOS DE SOLEIMAN BEN SALEMA EN LA CIMA DE LA MONTAÑA, OPTA POR LA HUIDA. NUESTRO HEROE INTENTA DARLE ALCANCE, PERO SOLEIMAN CORTA LA RETIRADA A TARA JAN Y MUEREN LOS DOS AL CAER AL BARRANCO, EMPUJADOS POR LAS ROCAS QUE LANZARON LOS SOLDADOS DE AQUEL.
¡EL CIELO NOS HA PROTEGIDO, SEÑOR, NO OS AFLIJAIS!
¡SIN TARA JAN JAMÁS PODREMOS ENCONTRAR A DOÑA ANA MARIA!
¡SOLO UNA CASUALIDAD O UN MILAGRO DEL CIELO PUEDEN LLEVARME JUNTO A ELLA!
¡POR ALÁ! ¿DE DONDE SALIS VOSOTROS? ¡SI ESTABAIS APLASTADOS POR LAS ROCAS...!
¡QUE HABIAMOS DE ESTAR...!
¡CABALLOS, SEÑOR! ¡LO QUE NECESITAMOS!
¡Y POR SI CREES EN FANTASMAS, ESTO TE DEMOSTRARÁ QUE NO LO SOMOS!
¡A CABALLO!
PERO... ¿A DÓNDE VAMOS?
¡QUE SANTIAGO GUIE NUESTROS CORCELES!
¡SUBAMOS A AQUELLA CUMBRE! ¡QUIZÁ DESDE ALLÍ DIVISEMOS ALGO QUE NOS GUÍE!

NADA, NI UN CASERÍO NI UN CAMPAMENTO... LA SIERRA ES DEMASIADO ACCIDENTADA PARA PODER ESCUDRIÑAR TODOS SUS RINCONES
¡FIJAOS ALLÍ!
¡UNA COLUMNA DE HUMO! DONDE HAY FUEGO SIEMPRE HAY HOMBRES!
A TRAVES DE LAS DIFICULTADES DEL TERRENO, VAN SIGUIENDO, PROCURANDO NO VARIAR DE DIRECCION.
¡UN CASERIO DE PASTORES! ELLOS CONOCEN BIEN LA SIERRA.
BUSCAMOS EL REFUGIO DE TARA JAN, EL BANDIDO. SI ALGUNO DE VOSOTROS SABE Y QUIERE GUIARNOS LE PAGAREMOS ESPLENDIDAMENTE.
¿TARA JAN?... MAS VALE QUE OS VOLVAIS, CRISTIANOS. TARA JAN ES EL HOMBRE MAS DESALMADO Y PELIGROSO QUE EXISTE. YO SÉ, PERO NO ME ATREVO.
SE TRATA DE RESCATAR A UNA DAMA QUE TARA JAN HIZO CAUTIVA EN REHEN.
¡UNA DAMA... ESO ES OTRA COSA. VOY CON VOS, SEÑOR.
MUY BIEN. AHORA, PARA TRANQUILIDAD DE LOS TUYOS, ADVIERTO QUE TARA JAN HA MUERTO, Y SIN ÉL, SUS HOMBRES NO SON TAN PELIGROSOS.
EL GUERRERO, FERNANDO Y SU NUEVO AMIGO FARAL, EMPRENDEN LA MARCHA.

ANA MARÍA, CONDESA DE TORRES, PERMANECE LARGAS HORAS EN PODER DE LOS COMPINCHES DE TARA JAN.
¡DIOS MIO, NO ES POSIBLE QUE MI AMADO GUERRERO DEL ANTIFAZ SE HAYA DOBLEGADO A LAS EXIGENCIAS DE TARA JAN!
¡SI LO HUBIERA HECHO HABRÍA PERDIDO SU HONOR DE CABALLERO Y DE SOLDADO POR MI...! ¡OH, CIELOS, MI VIDA NO VALE TANTO!
¡LA PAZ SOBRE TI, HERMANO! ¿TRAES BUENAS NOTICIAS?
¡OH, NO!
¡EL GUERRERO DEL ANTIFAZ NOS HA ENGAÑADO!¡NO HA HECHO QUE VINIERAN LAS HUESTES CRISTIANAS SINO MOROS DISFRAZADOS DE CRISTIANOS, Y HAN GUERREADO CON LOS DEMAS MOROS! ¡UN DESASTRE!
¡POBRE DE ÉL CUANDO TARA JAN LE PONGA LA MANO ENCIMA!
¡TARA JAN NO HARA NADA, PORQUE SE DESPEÑO JUNTO CON EL LEON DE GRANADA!
¡MALDICION DE ALÁ!
¿QUÉ HACEMOS ENTONCES CON LA CONDESA?
ACABAR CON ELLA Y HUÍR ANTES DE QUE EMPIECEN A LLEGAR LOS RESTOS DEL EJERCITO GRANADINO.
¡AH, NOS HAS OIDO! ¿Y TE ALEGRAS? ¿NO TEMES NUESTRAS REPRESALIAS?
SI, ME ALEGRO... Y NO ME IMPORTA LO QUE HAYA DE SER DE MI.
POCO DEBE AMARTE TU CABALLERO CUANDO NO LE HA IMPORTADO TU VIDA.

¡CLARO QUE ME AMA! PERO SABE QUE YO PREFIERO MORIR ANTES QUE VERLO A EL SIN HONOR!
NO MORIRAS ¡ PERO NUNCA VOLVERAS A VERLE, PORQUE TE VENDEREMOS COMO ESCLAVA EN GRANADA!
ANTES DE PARTIR, LOS BANDIDOS PRENDEN FUEGO A TODOS SUS ENSERES PARA BORRAR EL RASTRO DE SU ESTANCIA ALLI.
Y EMPRENDEN EL CAMINO HACIA GRANADA.
POCO DESPUÉS, EL GUERRERO DEL ANTIFAZ, FERNANDO Y FARAL LLEGAN AL LUGAR ABANDONADO POR LOS BANDIDOS.
¡DIOS MIO! ¿DONDE ESTAS, ANA MARIA...? ¡DARÍA LA VIDA POR SABER QUE NO CORRES PELIGRO!
NO HAY NINGUN CADAVER, SEÑOR. PROBABLEMENTE LA HAN LLEVADO HACIA GRANADA PARA SACAR EL MAYOR PARTIDO POSIBLE A SU SITUACION. LA VENDERÁN O USARÁN COMO REHEN.
SI. VAMOS A GRANADA.
FARAL CONTINUA GUIANDOLOS EN LA NUEVA RUTA.

¡MIRAD! ¡AQUI HA CAIDO UN PAQUETE DE ROPAS!
ES DEL AJUAR DE LOS BANDIDOS QUE MARCHAN ¡LLEVAMOS BUEN CAMINO!
EN EFECTO, A MENOS DE UNA LEGUA DELANTE DE ELLOS...
¡NOS VIENEN SIGUIENDO TRES HOMBRES!
SUS CASCOS NO LLEVAN TURBANTES ¡SON EL GUERRERO DEL ANTIFAZ, SU ESCUDERO Y UN GUIA!
¡LES TENDEREMOS UNA EMBOSCADA! ¡VOSOTROS SEGUID CON LA DAMA HASTA EL CASTILLO DE LA PEÑA LARGA!
¡NO, NO! ¡PIEDAD PARA ELLOS!
¡VAMOS! ¡NO HARAS NADA QUE LES ADVIERTA NUESTRA PRESENCIA!
¡OH, ME HACÉIS DAÑO!
EN UN DESESPERADO INTENTO POR PREVENIR AL HOMBRE QUE AMA, DOÑA ANA MARIA SE ZAFA DE SUS APREHENSORES Y GOLPEA LOS IJARES DE SU CABALGADURA.
¡AYUDAME VIRGEN MARIA!
¡DETENEDLA!
¡ALTO! ¡ALTO! ¡NO SIGAIS! ¡OIDME, GUERRERO!
¡ES LA CONDESA!
¡ANA MARIA!

¡AL FIN TE TENGO, DESDICHADA DE TI!
ADELANTE, SEGUID... COMO SI NO LA HUBIERAMOS VISTO O RECONOCIDO. ¡PROBABLEMENTE NOS TENDERAN UNA TRAMPA! FARAL, TU PUEDES QUEDARTE AQUI O VOLVERTE!
¡NO, SEÑOR, SEGUIRÉ A VUESTRO LADO HASTA QUE RESCATEIS A LA DAMA!
¡LLEVAOSLA! ELLOS NO LA HAN VISTO PUES SIGUEN CAMINANDO SIN DAR MUESTRAS DE ALTERACION
¡PREPARAOS! ¡A MI SEÑAL LOS ACRIBILLARÉIS!
TENSOS, SIN DAR MUESTRAS DE SABER QUE LO HACEN, NUESTROS HEROICOS AMIGOS SE ACERCAN AL LUGAR DONDE LES AGUARDAN SUS EMBOSCADOS ENEMIGOS.
¡ATENTOS A MI VOZ! ¡NOS JUGAREMOS EL TODO POR EL TODO!
¡AHORA! ¡DISPARAD!
¡AL GALOPE EN ZIG ZAG!
¡DEBIMOS TIRAR A LOS CABALLOS!
¡YA ES TARDE PARA LAMENTARSE!

PERO SOLO UNO OBEDECE LA ORDEN DE SU IMPROVISADO JEFE. LOS DEMAS PONEN PIE EN POLVOROSA.
¡AH, GRANUJA! ¿DONDE TENÉIS A LA CONDESA?
¡VOY A VENGAR A TARA JAN! ¡TU HAS SIDO EL CAUSANTE DE SU PERDICION Y DE NUESTRA RUINA...!
YO NO, SINO VUESTRA PROPIA AMBICION Y MALDAD QUE OS LLEVO A COMETER TANTAS VILLANIAS.
LA CONDESA... ESTÁ EN EL CASTILLO QUE HAY DETRAS DE AQUELLA MONTAÑA.
¡AY DE TI SI NOS HAS MENTIDO!
¡NO, NO NOS HAN MENTIDO! ¡AHORA MISMO ESTAN ENTRANDO!
EL CASTILLO MORUNO A QUE ES CONDUCIDA DOÑA ANA MARIA, SE HALLA CASI REPLETO DE REFUGIADOS, PROCEDENTES DEL DISPERSO EJERCITO DEL LEON DE GRANADA.
YO SOY EL ALCAIDE DEL CASTILLO. ¿QUIENES SOIS VOSOTROS Y QUE QUERÉIS?
SOMOS HIJOS DE ALÁ, BUENOS CREYENTES Y DEVOTOS DEL PROFETA. QUEREMOS PROTECCIÓN CONTRA NUESTROS PERSEGUIDORES.
¿Y HUÍS DE TRES HOMBRES SOLAMENTE?
¡UNO DE ELLOS ES EL GUERRERO DEL ANTIFAZ!

¡SE HA SALVADO! ¡Y VIENE A SALVARME! ¡OH! MAHOMETANOS, TODOS VUESTROS EJERCITOS SON POCOS PARA VENCER A MI CABALLERO!
¡JA, JA! ¿PRETENDES HACERNOS CREER QUE TRES HOMBRES SOLOS SE VAN A ATREVER A ASALTAR UN CASTILLO CONTRA EL QUE SE HAN ESTRELLADO LAS MAS MODERNAS MAQUINAS DE GUERRA?
¡REIROS, ALCAIDE, PERO VED COMO LOS SOLDADOS QUE HAN TOMADO CONTACTO CON MI CABALLERO NO SE RIEN!
¡AQUI ESTA TU DAMA, GUERRERO DEL ANTIFAZ! ¿CUANDO VENDRAS POR ELLA?
CUANDO QUIERAS ENTRAR EN RAZON, ALCAIDE.
¡SEÑOR, CONTINUAN LLEGANDO SOLDADOS MUSULMANES EN BUSCA DE REFUGIO!
¡NOS COGERAN ENTRE DOS FUEGOS!
NO, FERNANDO. ¡ESTOS NOS AYUDARAN A ENTRAR EN EL CASTILLO!
¡AHORA, FERNANDO!
¡ESTE ESTA LISTO!

¡Y ESTE TAMBIEN!
SE REZAGARON DE SUS COMPAÑEROS QUE ENTRARON EN EL CASTILLO... SUS ROPAS NOS VIENEN BIEN.
EL BRAVO GUERRERO Y SU JOVEN ESCUDERO SE UNEN RAPIDOS A LA TROPILLA MORA.
¡HEMOS PASADO!
MIENTRAS, EL ALCAIDE DE LA FORTALEZA VENDE A ANA MARIA COMO ESCLAVA DEL PIRATA MUSULMAN DAJA ZARO.
ESTA NOBLE CRISTIANA ES TUYA AMIGO ZARO.
¡BELLA HURI! ¡TE LO AGRADEZCO!
¡ME DAIS MIEDO!
PREPARAOS A EMPRENDER UN LARGO VIAJE.
OS LLEVARE A MI BERGANTIN.
¡NO, NO! ¡SOLTADME!
¿DONDE ESTARA? ¿EH?
¡FIJAOS
LOS DOS INTRUSOS DESCUBREN A LA CAUTIVA EN PODER DE DAJA ZARO.
¡ES ELLA!
¡CALMA, SEÑOR!

¡SUBE A ESE CARRO, MUJER!
¡EN MARCHA!
¡SE LA LLEVAN! ¡SIGAMOSLES!
ESPERAD. QUEREMOS SALIR. SOMOS DE LA ESCOLTA.
¿EH?
¡NO ERES MUSULMAN!
¡QUIETO AHI!
¡VAYA, SE DESCUBRIO EL PASTEL!
¡PEOR PARA VOSOTROS!
¡ES EL GUERRERO DEL ANTIFAZ!
¡SUELTA ESO!
¡TOMA TÚ!

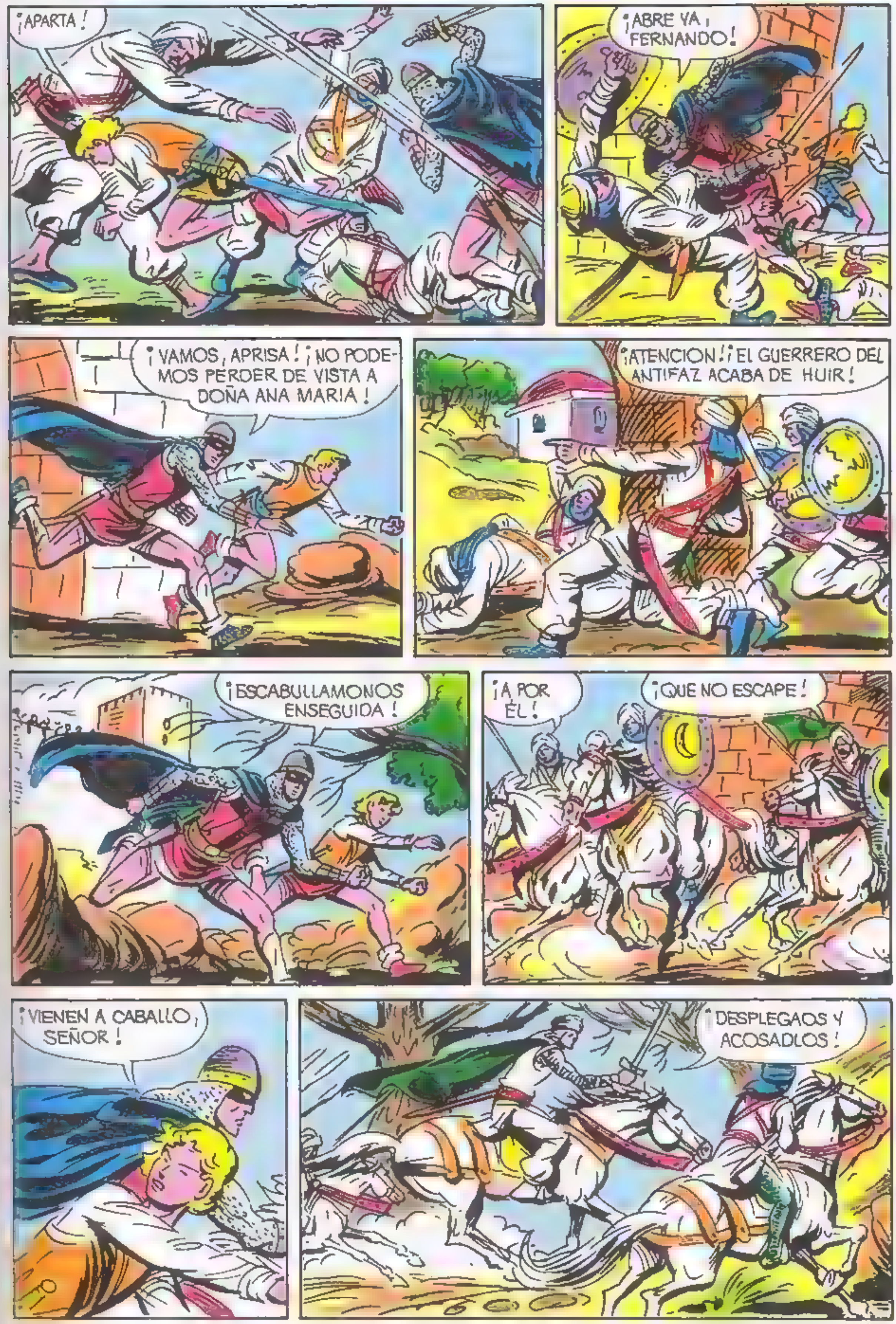
¡APARTA!
¡ABRE VA, FERNANDO!
¡VAMOS, APRISA! ¡NO PODEMOS PERDER DE VISTA A DOÑA ANA MARIA!
¡ATENCION! ¡EL GUERRERO DEL ANTIFAZ ACABA DE HUIR!
¡ESCABULLAMONOS ENSEGUIDA!
¡A POR ÉL!
¡QUE NO ESCAPE!
¡VIENEN A CABALLO, SEÑOR!
¡DESPLEGAOS Y ACOSADLOS!

¡ESCONDAMONOS AQUI!
¡DEBEN ESTAR CERCA!
¡SEPARAOS Y BUSCAD BIEN!
ESE SE ACERCA DEMASIADO...
...¡Y NECESITO EL CABALLO!
¡SUBE, FERNANDO!
¡AL GALOPE, SEÑOR!
¡CREO QUE ESTÁN AQUÍ ESCONDIDOS!
¿ME BUSCAS A MI?
¡OOOH! ¡AQUÍ TODOS!
¡ABAJO!

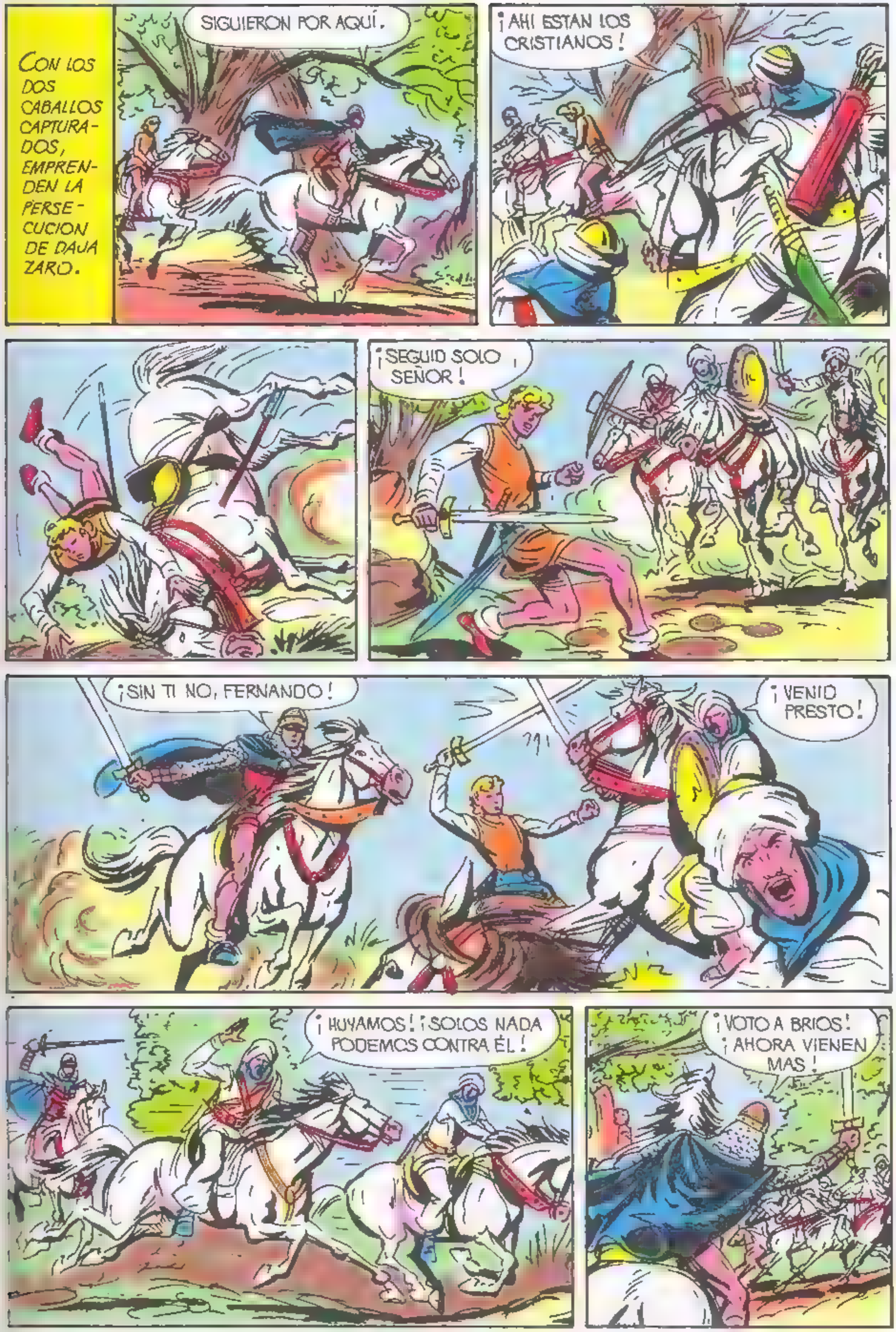
CON LOS DOS CABALLOS CAPTURADOS, EMPRENDEN LA PERSECUCION DE DAUA ZARO.
SIGUIERON POR AQUÍ.
¡AHI ESTAN LOS CRISTIANOS!
¡SEGUID SOLO SEÑOR!
¡SIN TI NO, FERNANDO!
¡VENID PRESTO!
¡HUYAMOS! ¡SOLOS NADA PODEMOS CONTRA ÉL!
¡VOTO A BRIOS! ¡AHORA VIENEN MAS!

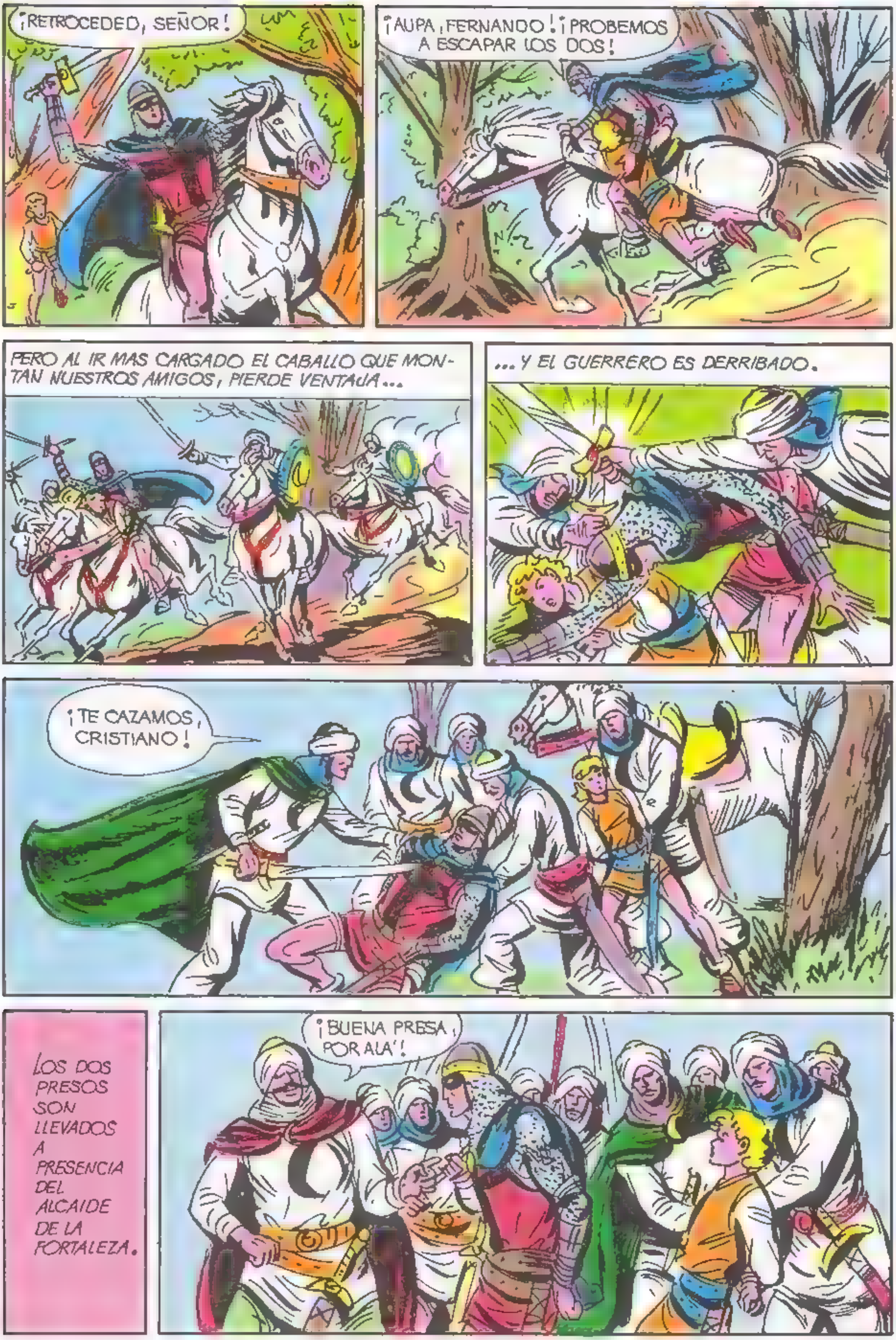
¡RETROCEDED, SEÑOR!
¡AUPA, FERNANDO! ¡PROBEMOS A ESCAPAR LOS DOS!
PERO AL IR MAS CARGADO EL CABALLO QUE MONTAN NUESTROS AMIGOS, PIERDE VENTAJA...
...Y EL GUERRERO ES DERRIBADO.
¡TE CAZAMOS, CRISTIANO!
LOS DOS PRESOS SON LLEVADOS A PRESENCIA DEL ALCAIDE DE LA FORTALEZA.
¡BUENA PRESA, POR ALA'!

Y DESPUES LOS RECLUYEN EN UNA MAZMORRA.
¡TRISTE SINO EL MÍO, NO PODER SALVAR A MI CONDESITA!
DE PRONTO SE ABRE LA PUERTA.
SOY FAVORITA DEL ALCAIDE. VOY A SOLTAROS.
¿POR QUÉ?
TAMBIEN SOY CRISTIANA. LOS MOROS ME HICIERON CAUTIVA.
GRACIAS, VALEROSA JOVEN.
¡POR AQUÍ! ESTA SALIDA SECRETA OS CONDUCIRA FUERA.
¡VENID, VOS!
LOS DOS VALIENTES Y SU LIBERTADORA SE APODERAN DE TRES CABALLOS Y HUYEN.
NO PARARÉ HASTA LLEGAR JUNTO A DOÑA ANA MARIA.

PASA EL TIEMPO Y NO ENCUENTRAN A LOS PIRATAS MUSULMANES.
NOS ACERCAMOS A LA COSTA.
¡DIOS QUIERA QUE ENCONTREIS SANA Y SALVA A VUESTRA DAMA, CABALLERO!
DEBÍA LLEVAROS AL TERRITORIO DE CRISTIANOS... MAS NO PUEDO PERDER TIEMPO.
MIENTRAS, ANA MARIA ES OBLIGADA A EMBARCAR EN UN BAJEL PIRATA.
¡SUBE!
¡NUESTRO CODIGO NO ADMITE MUJERES A BORDO, ZARO!
¡AQUI MANDO YO!
UN CORPULENTO PIRATA SE ATREVE A OPONERSE AL CAPITAN.
¡DEJARAS DE HACERLO! ¡YA TENIA GANAS DE ACABAR CONTIGO!
¡TE ESQUIVO!

LAS TAPAS

para encuadernar
el XI tomo de

EL GUERRERO DEL ANTIFAZ

pueden encargarse ya a los proveedores de periódicos y revistas o solicitarse directamente a nuestra redacción

EDITORA
VALENCIANA, S. A.

C/. Calixto III, 25
VALENCIA-8

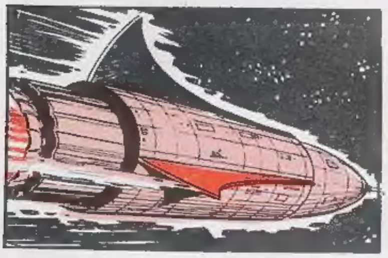

VUELVEN LAS MAS FAMOSAS NOVELAS DE CIENCIA FICCION

LAS QUE NOS ANTICIPARON CON BASE CIENTIFICA LOS PROGRESOS DEL HOMBRE POR LA CONQUISTA DE LOS MUNDOS DEL ESPACIO

CON SU FABULOSO PERSONAJE

MIGUEL ANGEL AZNAR

CREADO POR EL EXTRAORDINARIO NOVELISTA

GEORGE H. WHITE

PARA DELEITAR NUEVAMENTE A LOS LECTORES AMANTES DE LAS AVENTURAS DE ANTICIPACION

De venta en todos los puestos de periódicos y revistas

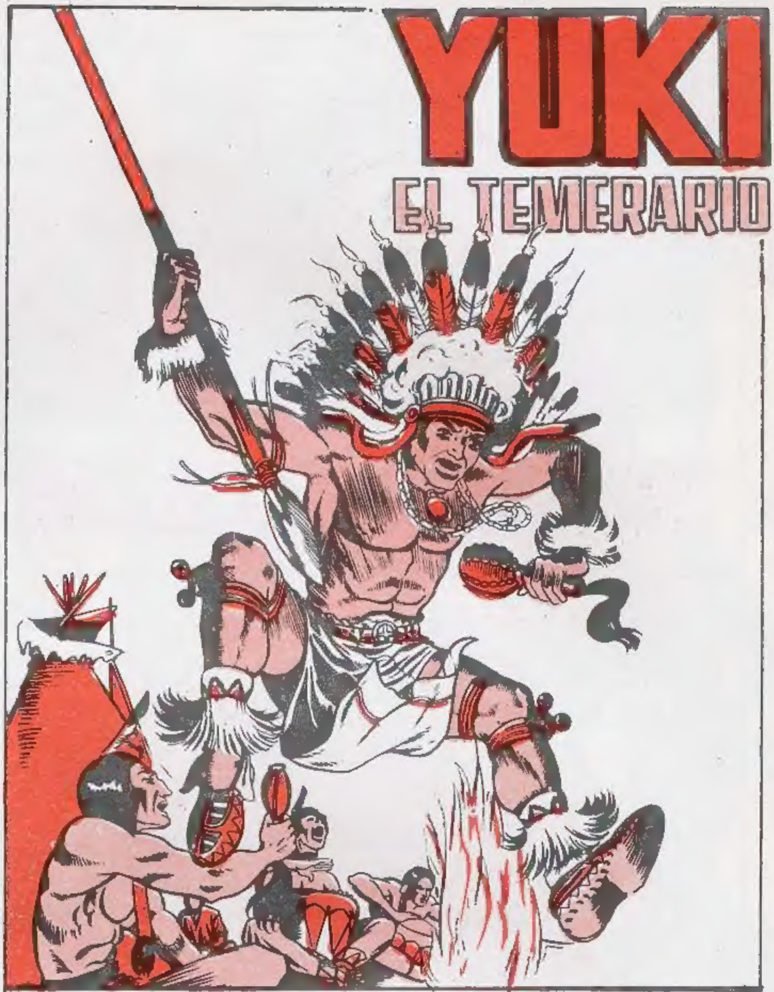

EL PIEL ROJA QUE LUCHO CONTRA EL MAS PODEROSO ESTADO DE LA TIERRA POR DEFENDER SU TERRITORIO Y LA SUPERVIVENCIA DE SU RAZA.

VUELVE, PARA QUE SEA CONOCIDO POR LA JUVENTUD ACTUAL.

LA MAS APASIONANTE AVENTURA DE LUCHAS, INTRIGAS Y EMOCIONES EN UN NUEVO FORMATO QUE COMPLACERA A LOS SEGUIDORES Y ENRIQUECERA SUS BIBLIOTECAS.

Puede adquirirse en todos los puestos de venta de periódicos y revistas.

EL GUERRERO DEL ANTIFAZ. Publicación juvenil · Edival, S. A. - Valencia · Director: F. Puerto Vañó. - Redacción y Administración: Calixto III, 25 - Talleres: Calixto III, 26 - ©Edival, S. A. - 1976 Depósito Legal: V. 361.-1973 4-IX-1976

ROBERTO ALCAZAR Y PEDRIN

ESTAN DE NUEVO A LA VENTA LAS INCOMPARABLES AVENTURAS DE ESTOS HEROES ESPAÑOLES

AHORA PUEDE SEGUIR SUS APASIONANTES HAZAÑAS DESDE SUS PRIMEROS CUADERNOS Y VOLVER A VIVIR MOMENTOS INOLVIDABLES

EL MAYOR EXITO DEL COMIC ESPAÑOL
EN UN NUEVO FORMATO
IMPRESO A TODO COLOR

PUEDE ADQUIRIRLO EN EL KIOSCO MAS PROXIMO

15 PTAS.